

Licenciatura en **Sociología** En línea

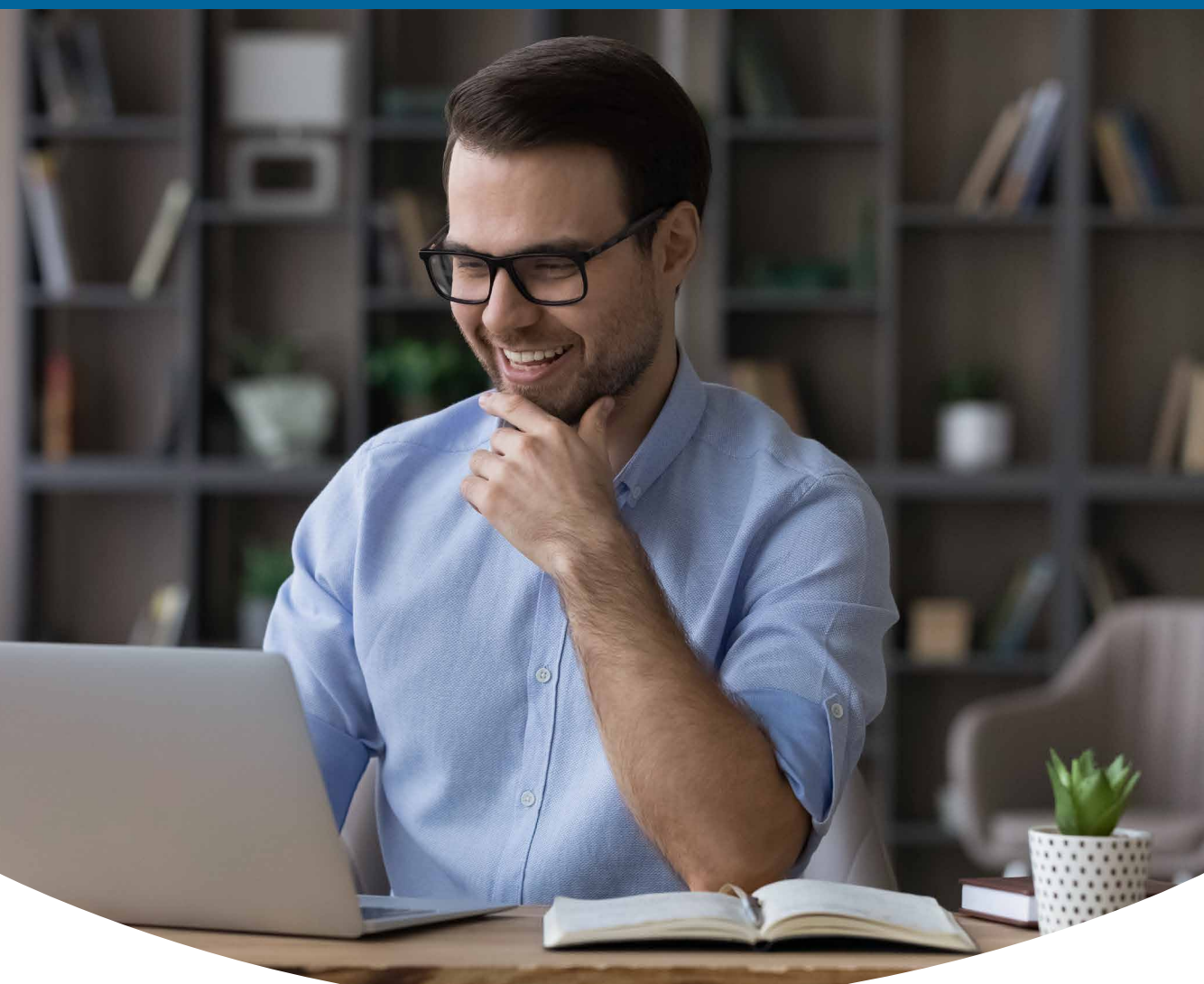

Perfil de ingreso

Esta carrera es para ti si te interesa:

Conocer **problemas políticos, económicos y sociales** a nivel **nacional e internacional**.

Analizar críticamente los factores que influyen en la **toma de decisiones** de la **sociedad**.

Aprovechar la **tecnología** para el uso de **analítica de datos** para las **Ciencias Sociales**.

Aplicar **métodos y técnicas documentales y etnográficas** para **solucionar un problema**.



Perfil de egreso

Formular **proyectos sociológicos** a partir de la **comprensión** de la **dinámica de la sociedad**.

Desarrollar **estrategias** que impacten en el **desarrollo social, político y organizacional**.

Incidir en el **cambio de contexto de la sociedad**.

Generar **propuestas de solución a problemas contextuales y políticos** contemporáneos.



¿Qué aprenderás?

Diseñar propuestas que impacten a los **grupos sociales**.

Desarrollar y gestionar **proyectos de estudios sociológicos**.

Formular acciones que impacten en la **educación, el medio ambiente y economía**.

Aplicar **herramientas teórico-metodológicas** en el desarrollo de **investigaciones sociológicas**.

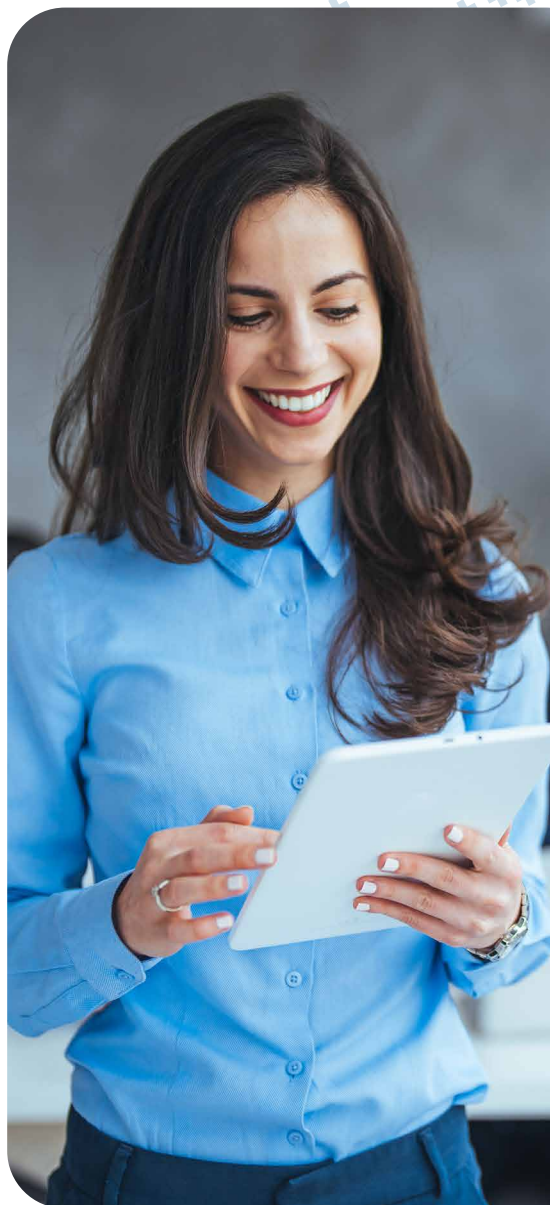

¿Dónde podrás trabajar?

- + Instituciones públicas y de gobierno de nivel federal, estatal y municipal.
- + Organismos no gubernamentales nacionales e internacionales.
- + Agencias de cooperación u organismos autónomos.
- + Empresas de consultoría.
- + Partidos políticos.

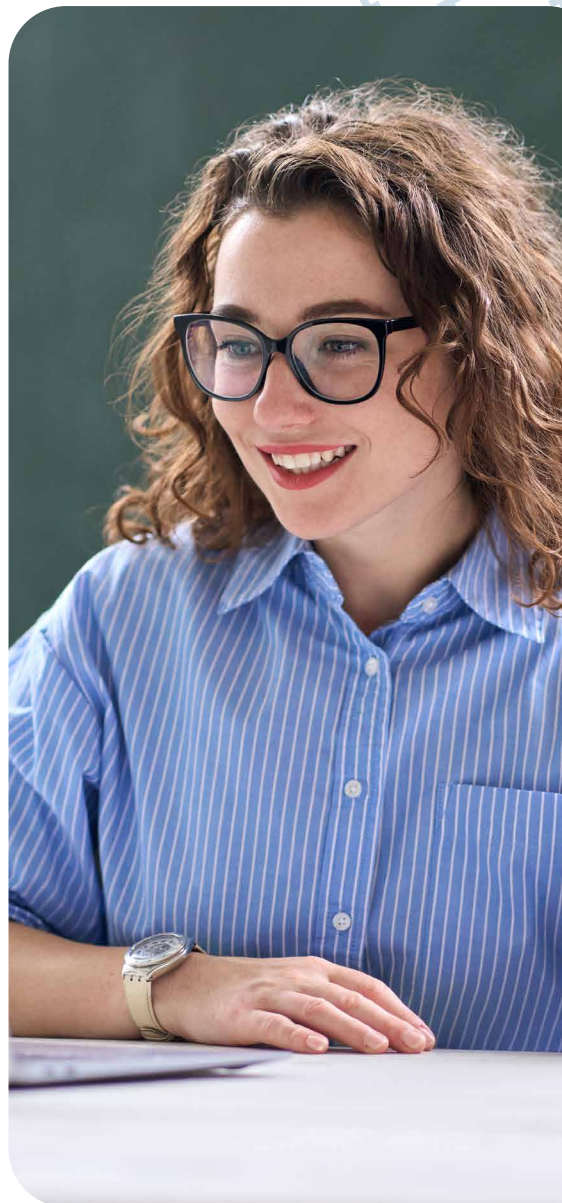

Licenciatura en Sociología

Plan de estudios

4 AÑOS

Plan Flexible / Modalidad en línea



1º cuatrimestre

- + Fundamentos de Sociología
- + Estado, sociedad y derecho
- + Herramientas tecnológicas de información
- + Comunicación oral y escrita

2º cuatrimestre

- + Teorías sociológicas
- + Pensamiento social y político moderno
- + Diseño de bases de datos
- + Ciencia y técnica con humanismo

3º cuatrimestre

- + Teoría de la investigación social
- + Geografía social y humana
- + Estadística descriptiva para las Ciencias Sociales
- + Responsabilidad social y sostenibilidad

4º cuatrimestre

- + Métodos y técnicas documentales
- + Antropología social
- + Estadística inferencial para las Ciencias Sociales
- + Construcción del México social moderno

5º cuatrimestre

- + Métodos y técnicas etnográficas
- + Dinámica de grupos sociales y familia
- + Metodología de investigación para las Ciencias Sociales
- + Análisis del México social contemporáneo

6º cuatrimestre

- + Derechos humanos y de género
- + Problemas socioeconómicos rurales y urbanos
- + Metodologías de diagnóstico sociológico
- + Visión histórica de México y el mundo

7º cuatrimestre

- + Sociedad civil y democracia
- + Sociología rural
- + Analítica de datos para las Ciencias Sociales
- + Población, migración, cultura e identidad

8º cuatrimestre

- + Sociología económica
- + Sociología urbana
- + Sociología organizacional y de los negocios
- + Sociología de la educación

9º cuatrimestre

- + Políticas públicas y sociales del Estado Mexicano
- + Sociología política
- + Sociología ambiental
- + Procesos y movimientos sociales

10º cuatrimestre

- + Modelos para la solución de problemas sociales
- + Modelos y estrategias instruccionales
- + Sociología de la comunicación en la era digital
- + Gestión, organización y participación social

11º cuatrimestre

- + Diseño e implementación de políticas públicas
- + Modelos didácticos de vanguardia
- + Habilidades integrales para el desarrollo profesional
- + Formulación y evaluación de proyectos sociales

12º cuatrimestre

- + Estudio de casos sociológicos
- + Didáctica para la enseñanza de las Ciencias Sociales
- + Sociolingüística
- + Proyectos de estudios sociológicos

UNITEC, cuenta con Reconocimiento de Validez Oficial de Estudios en términos de lo señalado en el Acuerdo Secretarial 142, publicado en el Diario Oficial de la Federación con fecha 24 de octubre de 1988. Inscrita en el Grupo 3 del Programa de Mejora Institucional del Acuerdo 17/11/17.



Plan de estudios

3 AÑOS

Plan Intensivo / Modalidad en línea

1º cuatrimestre

- + Fundamentos de Sociología
- + Estado, sociedad y derecho
- + Pensamiento social y político moderno
- + Herramientas tecnológicas de información
- + Comunicación oral y escrita

2º cuatrimestre

- + Teorías sociológicas
- + Teoría de la investigación social
- + Geografía social y humana
- + Diseño de bases de datos
- + Ciencia y técnica con humanismo

3º cuatrimestre

- + Construcción del México social moderno
- + Métodos y técnicas documentales
- + Antropología social
- + Estadística descriptiva para las Ciencias Sociales
- + Responsabilidad social y sostenibilidad

4º cuatrimestre

- + Análisis del México social contemporáneo
- + Métodos y técnicas etnográficas
- + Problemas socioeconómicos rurales y urbanos
- + Estadística inferencial para las Ciencias Sociales
- + Derechos humanos y de género

5º cuatrimestre

- + Visión histórica de México y el mundo
- + Metodología de investigación para las Ciencias Sociales
- + Sociología rural
- + Dinámica de grupos sociales y familia
- + Población, migración, cultura e identidad

6º cuatrimestre

- + Sociedad civil y democracia
- + Metodologías de diagnóstico sociológico
- + Sociología urbana
- + Sociología organizacional y de los negocios
- + Sociología económica

7º cuatrimestre

- + Políticas públicas y sociales del Estado mexicano
- + Analítica de datos para las Ciencias Sociales
- + Sociología de la educación
- + Modelos y estrategias instruccionales
- + Procesos y movimientos sociales
- + Sociología de la comunicación en la era digital

8º cuatrimestre

- + Modelos para la solución de problemas sociales
- + Formulación y evaluación de proyectos sociales
- + Sociología política
- + Modelos didácticos de vanguardia
- + Gestión, organización y participación social
- + Habilidades integrales para el desarrollo profesional

9º cuatrimestre

- + Diseño e implementación de políticas públicas
- + Proyectos de estudios sociológicos
- + Sociología ambiental
- + Didáctica para la enseñanza de las Ciencias Sociales
- + Estudio de casos sociológicos
- + Sociolingüística

Distribución de asignaturas derivada del plan a 4 años.

UNITEC, cuenta con Reconocimiento de Validez Oficial de Estudios en términos de lo señalado en el Acuerdo Secretarial 142, publicado en el Diario Oficial de la Federación con fecha 24 de octubre de 1988. Inscrita en el Grupo 3 del Programa de Mejora Institucional del Acuerdo 17/11/17.

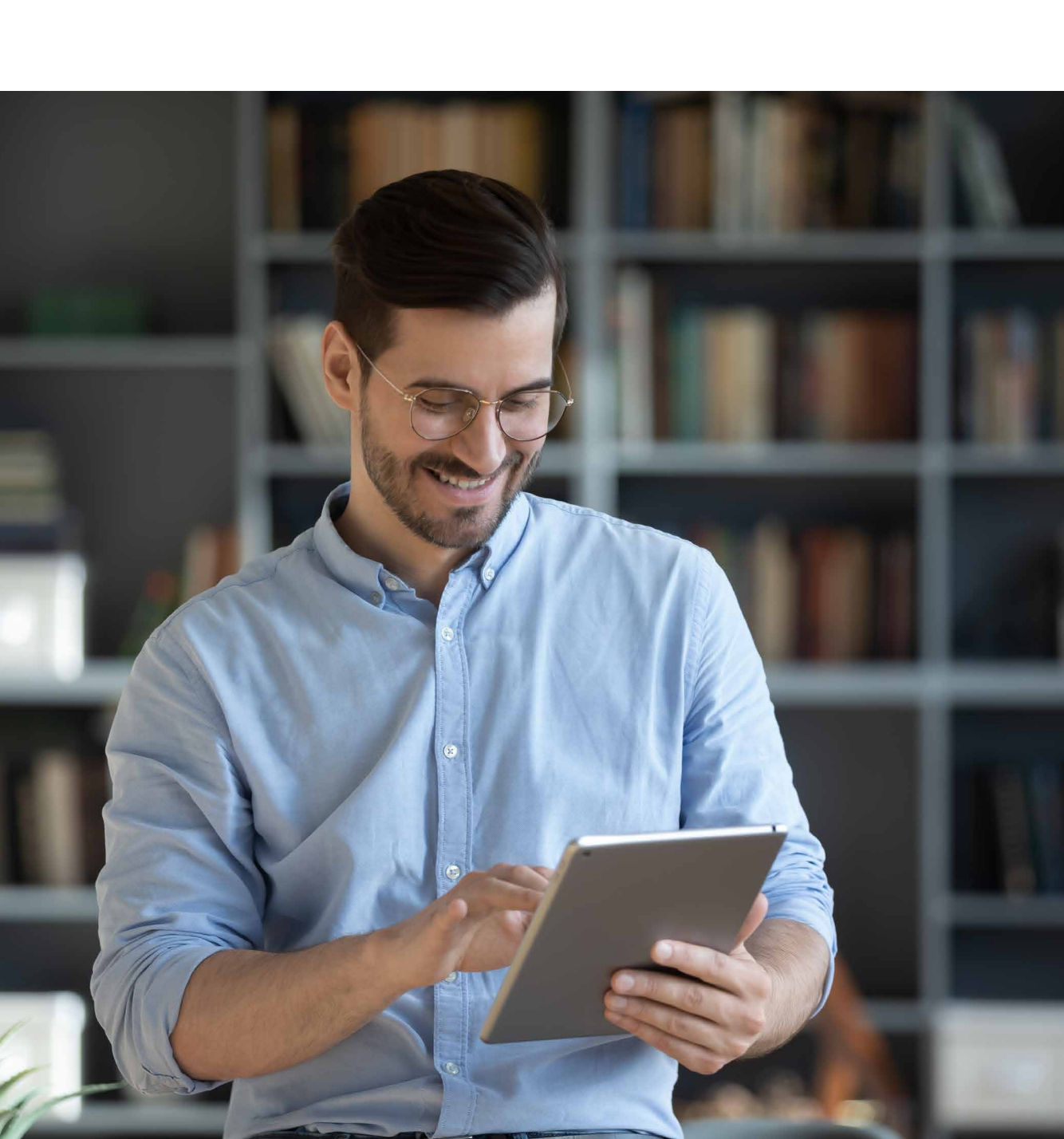

Al alcanzar un **promedio mínimo de 8.0** en cada bloque de materias del mismo color, podrás obtener los diplomados en:

Teoría social



Metodología de investigación social



Análisis del México social



Sociología política y participación social



Sociología rural y urbana



Sociología aplicada



Proyectos y estudios sociológicos



Enseñanza de las Ciencias Sociales



Respaldo Económico UNITEC



¡No detengas tu futuro!
Estudia con alguno de los
apoyos que la UNITEC te ofrece

+ Bolsa de trabajo de medio tiempo:

Obtén un empleo de medio tiempo que te ayude a pagar tus estudios. ¡Hay más de 10 mil vacantes disponibles!

[Conoce más](#)

+ Becas académicas de primer ingreso

Se calculan con tu promedio de grado anterior y se renuevan cada ciclo, siempre y cuando mantengas dicho promedio.

[Conoce más](#)

+ Financiamientos educativos:

Obtén un crédito educativo para financiar tu carrera. Un asesor te ofrecerá apoyo a lo largo del proceso.

[Conoce más](#)

UNITEC

+ posibilidades

Tenemos **55 años de experiencia** y calidad académica

Nuestros planes de estudio son diseñados a partir del **análisis de las tendencias** educativas y de las profesiones

Horarios que facilitan estudiar **y trabajar** al mismo tiempo

Respaldo **Económico UNITEC**

Laboratorios equipados y simuladores para **“aprender haciendo”**

Profesores con **experiencia profesional** e índice de **asistencia del 99%**



Tres modalidades: presencial, ejecutiva y en línea

95% de los egresados ya cuentan con trabajo profesional

Egresados logran **resultados superiores** a la media nacional en el EGEL

9 de cada 10 egresados **trabajan en lo que estudiaron**

Bolsa de trabajo con **+ de 39 mil vacantes al año**



Solicita información

Visita los campus

Inscríbete en línea



@unitecmx



@unitec



unitec.mx



unitecmex



UNITEC

800 786 4832